



ADMINISTRACION PORTUARIA INTEGRAL DE TAMAULIPAS S.A. DE C.V.  
 NOTAS A LOS ESTADOS FINANCIEROS  
 AL 31 DE MARZO DE 2021



a) NOTAS DE DESGLOSE

I) NOTAS AL ESTADO DE LA SITUACIÓN FINANCIERA

Activo

Efectivo y Equivalentes

<b>Efectivo y Equivalentes</b>		<b>2,895,392</b>
Efectivo –caja chica	6,015	
Bancos- Tesorería	2,889,377	

Derechos a recibir Efectivo y Equivalentes y Bienes o Servicios a Recibir

<b>Derechos a recibir Efectivo y Equivalentes</b>		<b>37,808,989</b>
Inversiones Financieras a Corto plazo	25,436,894	
Gastos por comprobar	1,493	
Deudores Diversos por Cobrar a Corto Plazo	130,390	
Ingresos por Recuperar a Corto Plazo	12,240,212	

Bienes Disponibles para su Transformación o Consumo (inventarios) **No aplica**

Inversiones Financieras **No aplica**

Estimaciones y Deterioros **No aplica**

Otros Activos **No aplica**

Bienes Inmuebles, muebles e Intangibles

<b>Bienes Inmuebles, infraestructura y construcciones en proceso</b>		<b>32,942,002</b>
Terrenos	17,613,140	
Infraestructura	183,100	
Construcciones en Proceso	15,145,762	
<b>Bienes Muebles</b>		<b>4,079,415</b>
Mobiliario y Equipo de Administracion	825,975	
Mobiliarios y Equipo Educacional y Recreativo	10,336	
Equipo de Transporte	3,243,104	
<b>Activos Intangibles</b>		<b>13,881,636</b>
Software	164,400	
Otros Activos Intangibles	13,717,236	

ADMINISTRACIÓN PORTUARIA  
 INTEGRAL DE TAMAULIPAS,  
 S.A. DE C.V.



Relación de Bienes Muebles e Inmuebles e Intangibles				
	Saldo 31-dic	% Dep	Acum 2020	Ejercicio
<b>Bienes Inmuebles</b>				
Terrenos	17,613,140			
Infraestructura	183,100			
Construcciones Proceso	15,145,762			
	<b>32,942,002</b>			
<b>Bienes Muebles</b>				
Mobiliario y Equipo de Oficina	459,405	10	232,838	11,919
Equipo de Cómputo y Tecn.	359,533	30	315,782	10,333
Otros Mobiliarios y Equipos	7,037	10		
Mobiliario y Equipo Educ	10,336	10		
Equipo de Transporte	3,243,104	25	2,099,612	145,873
	<b>4,079,415</b>		<b>2,648,232</b>	<b>168,125</b>
<b>Intangibles</b>			<b>Amort.</b>	
Activos Intangibles	13,881,636		9,131,017	292,432
	<b>13,881,636</b>		<b>9,131,017</b>	<b>292,432</b>

Método de depreciación: Método de línea recta

Nota: Tanto el Equipo de oficina, de Transporte, de Cómputo y Educacional y Recreativo se encuentran en buen estado físico

*[Handwritten signatures and initials]*

**Pasivo**

1. Relación de Cuentas por pagar, por fecha de vencimiento ( a corto y a largo plazo) **No Aplica**
2. Relación de fondos y bienes de Terceros en Garantía y/o Adquisición a Corto y Largo plazo **No Aplica**
3. Relación del resto de las cuentas de pasivo a corto y largo plazo que impacten en la información financiera

<b>Cuentas por pagar a corto plazo</b>		<b>2,101,465</b>
Servicios personales por pagar	-12,379	
Proveedores por pagar	1,551,018	
Impuestos por pagar (Ret de ISR e IVA plazo de pago 30 días)	-751,053	
Otras cuentas por pagar	1,313,879	

**II) NOTAS AL ESTADO DE ACTIVIDADES**

**Ingresos de Gestión**

<b>Ingresos</b>		<b>4,724,650</b>
Ingresos por venta de bienes y servicios	4,513,190	
Ingresos Financieros	211,460	
Otros Ingresos y Beneficios Varios	0	

**Gastos y Otras Pérdidas:**

<b>Total de Gastos y otras pérdidas</b>		<b>3,989,232</b>
Servicios personales	2,297,771	
Materiales y suministros	5,917	
Servicios Generales	648,427	
Estimaciones, depreciaciones y amortizaciones	460,557	
Inversion Publica no Capitalizable	576,560	

**III) NOTAS AL ESTADO DE VARIACION EN LA CUENTA PUBLICA**

Aportaciones para futuros aumentos a capital en el ejercicio 2020 \$18,258,894.00  
(Socio Mayoritario Gobierno del Estado de Tamaulipas)

<b>Capital Social</b>		
<b>Accionistas</b>	<b>Acciones serie "A"</b>	<b>Importe</b>
Gobierno del Estado de Tamaulipas	95	\$47,500.00
Instituto Tamaulipeco de Vivienda y Urbanismo	5	\$2,500.00
<b>Accionistas</b>	<b>Acciones serie "B"</b>	<b>Importe</b>
Gobierno del Estado de Tamaulipas	3,000	\$1'500,000.00
Instituto Tamaulipeco de Vivienda y Urbanismo	0	\$0.00
<b>Accionistas</b>	<b>Acciones serie "C"</b>	<b>Importe</b>
Gobierno del Estado de Tamaulipas	303,945.23	151,972,615.63
Instituto Tamaulipeco de Vivienda y Urbanismo	0	\$0.00
Total capital social mínimo fijo (Acciones serie "A")	\$50,000.00	
Total capital social variable (Acciones series "B" y "C")	153,472,615.63	
Total capital social (Acciones series "A", "B" y "C")	153,522,615.63	

**NOTA:**

La Hacienda Pública / Patrimonio Contribuido tenía un saldo al 2020 de \$153,522,615.63 y se incrementó en \$4,040,634.32 por Aportaciones del Gobierno del Estado, quedando un saldo al cierre del 31 de marzo del 2021 de \$157,563,249.95

La Hacienda Pública / Patrimonio Generado de Ejercicios Anteriores teniendo un saldo de \$-81,032,505 y se afectó en este primer trimestre de 2021 por \$ 735,418 La Hacienda Pública / Patrimonio Generado del ejercicio al 31 de marzo 2021 es de \$-80,297,087.00.

Con Fecha 22 de marzo de 2021 se presento mediante oficio num APITAM/144/2021 al Consejero Jurídico de la Secretaria de Gobierno la gestión para la celebración de una Asamblea General de Accionistas con el objeto de llevar a cabo la capitalización de las aportaciones realizadas por el Gobierno del Estado de Tamaulipas en el ejercicio 2020 por la cantidad de \$18'258,894.13 así el Acta de Asamblea Extraordinaria de Accionistas 2020, a fin de gestionar la firma para Vo.Bo. del Lic. Francisco Javier Cabeza de Vaca.

ADMINISTRACIÓN PORTUARIA  
INTEGRAL DE TAMAULIPAS,  
S.A. DE C.V.



*Handwritten signature and initials in blue ink.*



IV) NOTAS AL ESTADO DE FLUJO DE EFECTIVO

Efectivo y equivalentes

1. El análisis de los saldos inicial y final, del Estado de Flujo de Efectivo en la cuenta de efectivo y equivalentes:

CONCEPTO	2021	2020
Efectivo en Bancos – Tesorería	2,895,392	3,592,103
Efectivo en Bancos- Dependencias	X	X
Inversiones temporales (hasta 3 meses)	X	X
Fondos con afectación específica	X	X
Depósitos de fondos de terceros y otros	X	X
<b>Total de Efectivo y Equivalentes</b>	<b>2,895,392</b>	<b>3,592,103</b>

2. Adquisiciones de bienes muebles e inmuebles con su monto global y porcentaje que se aplicó en el presupuesto Federal o Estatal según sea el caso: Adquisiciones con Recurso Estatal

CONCEPTO	IMPORTE GLOBAL	PAGADO	% SUBS.
Bienes Muebles	0	0	0
Inmuebles	3,987,268	576,560	
<b>Total Bienes Muebles e Inmuebles</b>	<b>3,987,268</b>	<b>576,560</b>	
<b>Total de Bienes Intangibles</b>	<b>0</b>	<b>0</b>	<b>0</b>

3.- Conciliación de los Flujos de Efectivo Netos de las Actividades de Operación y la cuenta de Ahorro/Desahorro antes de Rubros Extraordinarios:

CONCEPTO	2021	2020
<b>Ahorro/Desahorro antes de rubros</b>	<b>735,418</b>	<b>530,999</b>
Movimientos de partidas (o rubros) que no afectan al efectivo.		
Depreciación		
Amortización		
Incrementos en las provisiones		
Incremento en inversiones producido por		
Ganancia/pérdida en venta de propiedad, planta y		
Incremento en cuentas por cobrar		
Partidas extraordinarias		
<b>Ahorro/Desahorro del Estado de Actividades</b>	<b>735,418</b>	<b>530,999</b>

ADMINISTRACIÓN PORTUARIA  
 INTEGRAL DE TAMAULIPAS,  
 S.A. DE C.V.



V) Conciliación entre los ingresos presupuestarios y contables, así como entre los egresos presupuestarios y los gastos contables:

**ADMINISTRACION PORTUARIA INTEGRAL DE TAMAULIPAS SA DE CV**  
 Conciliación entre los Ingresos Presupuestarios y Contables  
 Correspondiente del 1 de Enero al 31 de Marzo del 2021  
 (Cifras en pesos)

<b>1.- Ingresos Presupuestarios</b>		8,765,284
<b>2.- Más ingresos contables no presupuestarios</b>		369,962
Incremento por variación de inventarios.		
Disminución del exceso de estimaciones por pérdidas ó deterioro u obsolescencia		
Disminución del exceso de provisiones		
Ingresos por venta de bienes y servicios		
Otros Ingresos y beneficios varios		0
Otros ingresos contables no presupuestarios	369,962	

Handwritten signature/initials in blue ink.

Handwritten signature/initials in blue ink.



ADMINISTRACION PORTUARIA INTEGRAL DE TAMAULIPAS S.A. DE C.V.  
 NOTAS A LOS ESTADOS FINANCIEROS  
 AL 31 DE MARZO DE 2021



<b>3.- Menos ingresos presupuestarios no contables.</b>		<b>4,410,596</b>
Productos de capital	0	
Aprovechamiento de capital	0	
Ingresos derivados de financiamiento	0	
Otros Ingresos derivados de financiamiento	0	
Otros ingresos presupuestarios no contables	4,410,596	
<b>4.- Ingresos Contables (4= 1 + 2 - 3)</b>		<b>4,724,650</b>

**ADMINISTRACION PORTUARIA INTEGRAL DE TAMAULIPAS SA DE CV**  
 Conciliación entre los Egresos Presupuestarios y los Gastos Contables  
 Correspondiente del 1 de Enero al 31 de Marzo del 2021  
 (Cifras en pesos)

<b>1.- Total de Egresos ( Presupuestarios no contables)</b>		<b>7,635,217</b>
<b>2.- Menos egresos presupuestarios no contables</b>		<b>4,106,542</b>
Mobiliario y equipo de administración	0	
Mobiliario y equipo educacional y recreativo		
Equipo e instrumental médico y de laboratorio		
Vehículos y equipo de transporte	0	
Equipo de defensa y seguridad		
Maquinaria, otros equipos y herramientas		
Activos Biológicos		
Bienes Inmuebles	3,410,709	
Activos Intangibles		
Obra pública no capitalizable		
Acciones y participaciones de capital		
Compra de títulos y valores		
Inversiones en fideicomisos, mandatos y otros análogos		
Provisiones para contingencias y otras erogaciones especiales		
Amortización de la deuda pública		
Adeudos de ejercicios fiscales anteriores (ADEFAS)		
Otros Egresos Presupuestales No Contables	695,833	
<b>3. Más Gasto Contables No Presupuestales</b>		<b>460,557</b>
Estimaciones, Depreciaciones y deterioros, obsolescencia y Provisiones	460,557	
Disminución de inventarios		
Aumento por insuficiencia de estimaciones por pérdida o deterioro u		
Aumento por insuficiencia de provisiones		
Otros Gastos		
Otros Gastos Contables No Presupuestales		
<b>4. Total de Gasto Contable (4 = 1 - 2 + 3)</b>		<b>3,989,232</b>



Bajo protesta de decir verdad declaramos que los Estados Financieros y sus Notas son razonablemente correctos y son responsabilidad del emisor

Lic. Jesús Juan de la Garza Díaz del Guante  
 Director General  
 Titular de la Entidad

Lic. Gerardo Morales Guerra  
 Subgerente de Finanzas y Contabilidad  
 Responsable de Elaboración

Lic. Yofanda Elizondo Salazar  
 Gerente de Administración y Finanzas  
 Titular del área Financiera



ADMINISTRACION PORTUARIA INTEGRAL DE TAMAULIPAS S.A. DE C.V.  
NOTAS A LOS ESTADOS FINANCIEROS  
AL 31 DE MARZO DE 2021



B) NOTAS DE MEMORIA (CUENTAS DE ORDEN)

Cuentas de Orden Contables y Presupuestarias:

Contables:

Valores  
Emisión de obligaciones  
Avales y garantías  
Juicios

Presupuestarias:

Cuentas de Ingresos  
Cuentas de Egresos

CUENTA	CONCEPTO	IMPORTE
811	Ley de ingresos estimada	38,122,389
812	Ley de ingresos por ejecutar	-29,357,105
813	Modificación a la Ley de Ingresos	0
814	Ley de ingresos devengada	8,765,284
815	Ley de ingresos recaudada	-8,765,284
821	Presupuesto de Egresos aprobado	-21,052,389
822	Presupuesto de Egresos por ejercer	25,785,645
823	Presupuesto de Egresos Modificado	-21,600,991
824	Presupuesto de Egresos comprometido	9,232,517
825	Presupuesto de Egresos devengado	7,635,217
826	Presupuesto de Egresos ejercido	1,616,218
827	Presupuesto de Egresos pagado	6,018,999

ADMINISTRACIÓN PORTUARIA  
INTEGRAL DE TAMAULIPAS,  
S.A. DE C.V.

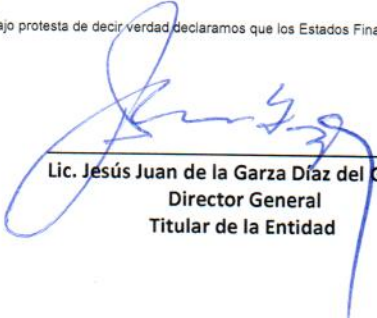

Bajo protesta de decir verdad, declaramos que los Estados Financieros y sus Notas son razonablemente correctos y son responsabilidad del emisor.

  
Lic. Jesús Juan de la Garza Díaz del Guante  
Director General  
Titular de la Entidad

  
Lic. Yojanda Elizondo Salazar  
Gerente de Administración y Finanzas  
Titular del área Financiera

  
Lic. Gerardo Morales Guerra  
Subgerente de Finanzas y Contabilidad  
Responsable de Elaboración



**c) NOTAS DE GESTIÓN ADMINISTRATIVA**

1 Introducción

2 Panorama Económico y Financiero

La Administración Portuaria Integral S. A. de C.V. en materia económica-financiera estuvo operando con recursos provenientes del Gobierno del Estado de Tamaulipas, Socio Mayoritario de la Empresa Paraestatal, sin embargo dada las condiciones de negociación y la celebración del contrato de cesión parcial de derechos con Pemex, generó ingresos propios derivados del mismo.

3 Autorización e Historia

**a) Fecha de creación.**

La Administración Portuaria Integral de Tamaulipas S.A. de C.V., fue creada mediante acta constitutiva contenida en la escritura número 610, de fecha ocho de septiembre del año dos mil, dada ante la fe del Licenciado Raúl Flores Morán en su carácter de Notario Público Número 226, con ejercicio en Ciudad Victoria, Tamaulipas.

**b) Principales cambios en su estructura**

La Administración Portuaria Integral de Tamaulipas, definió su estructura operativa, mediante la Primera Sesión Ordinaria del Ejercicio 2014, del Consejo de Administración, que data del seis de mayo del año dos mil catorce; para quedar de la siguiente manera:

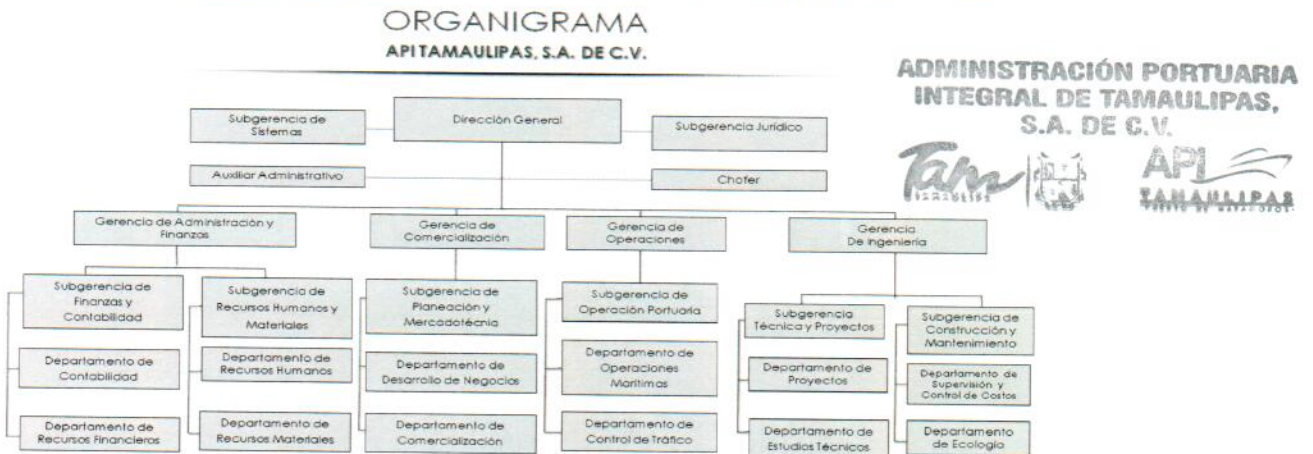

4 Organización y Objeto Social

**a) Objeto social**

Su objeto social es la administración portuaria integral de los puertos y demás áreas localizadas en el litoral del estado de Tamaulipas, mediante el ejercicio de los derechos y el cumplimiento de las obligaciones derivadas de las concesiones que los Gobiernos Federal, Estatal y Municipal, le otorguen para el uso, aprovechamiento de los bienes de dominio público de su competencia, la construcción de obras y la administración de los bienes que integran su zona de desarrollo.

**b) Principal actividad**

Sus principales actividades, son el aprovechamiento de los bienes de dominio público de su competencia, la construcción de obras y la administración de los bienes que integran su zona de desarrollo.

**c) Inicio de actividades en Ejercicio Fiscal.**

Handwritten signature and initials in blue ink.



ADMINISTRACION PORTUARIA INTEGRAL DE TAMAULIPAS S.A. DE C.V.  
NOTAS A LOS ESTADOS FINANCIEROS  
AL 31 DE MARZO DE 2021



d) Régimen Jurídico

La Administración Portuaria Integral de Tamaulipas, esta constituida como una sociedad mercantil, bajo el régimen de anónima de capital variable, siguiendo los lineamientos que establece la Ley General de Sociedades Mercantiles.

e) **Impuestos Federales:** Impuesto sobre la Renta, Impuesto al Valor Agregado, Retención de Sueldos y salarios, Retención de honorarios y arrendamiento.

**Impuestos Estatales:** Impuesto sobre remuneraciones al servicio personal subordinado

5 Bases de Preparación de los Estados Financieros

a) Se ha observado la normatividad emitida por el CONAC y las disposiciones legales aplicables, homologando las cuentas contables.

6 Políticas de Contabilidad Significativas **No aplica**

7 Posición en Moneda Extranjera y Protección por Riesgo Cambiario **No aplica**

8 Reporte Analítico del Activo

Debe mostrar la siguiente información:

a) Porcentajes de depreciación,

- Mobiliario y Equipo 10%
- Equipo de Cómputo 30%
- Equipo de Transporte 25%
- Estudios y proyectos DIVERSO DE ACUERDO A DETERMINACIÓN DE VIDA ÚTIL

b) Inversión mesa de dinero

9 Fideicomisos, Mandatos y Análogos **No aplica**

10 Reporte de la Recaudación **No aplica**

11 Información sobre la Deuda y el Reporte Analítico de la Deuda **No aplica**

12 Calificaciones otorgadas **No aplica**

13 Proceso de Mejora **No aplica**

14 Información por Segmentos **No aplica**

15 Eventos Posteriores al Cierre **No aplica**

16 Partes Relacionadas

No existen partes relacionadas que pudieran ejercer influencia significativa sobre la toma de decisiones financieras y operativas.

Bajo protesta de decir verdad declaramos que los Estados Financieros y sus Notas son razonablemente correctos y son responsabilidad del emisor.

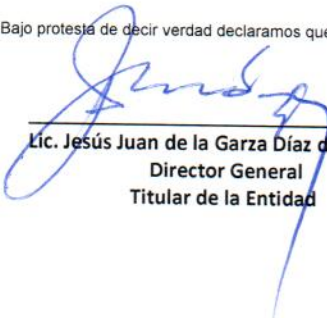
  
Lic. Jesús Juan de la Garza Díaz del Guante  
Director General  
Titular de la Entidad

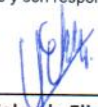
  
Lic. Yolanda Elizondo Salazar  
Gerente de Administración y Finanzas  
Titular del área Financiera

  
Lic. Gerardo Morales Guerra  
Subgerente de Finanzas y Contabilidad  
Responsable de Elaboración

